

PARQUE NATURAL SIERRA DE GRAZALEMA



SIERRA DE GRAZALEMA



PRIMER CICLO

¿En qué comunidad autónoma se encuentra el Parque Natural Sierra de Grazalema?

Andalucía.



SEGUNDO CICLO

¿Entre qué dos provincias se encuentra situado el Parque Natural Sierra de Grazalema?

Cádiz y Málaga.



TERCER CICLO

Nombra 3 municipios que se encuentren dentro del Parque Natural Sierra de Grazalema.

El bosque, Grazalema, Zahara de la Sierra, Benamahoma, Algodonales, Villamartín, Algar, Ronda, ...



PARQUE NATURAL
SIERRA DE GRAZALEMA



ENCINA (*Quercus ilex*)

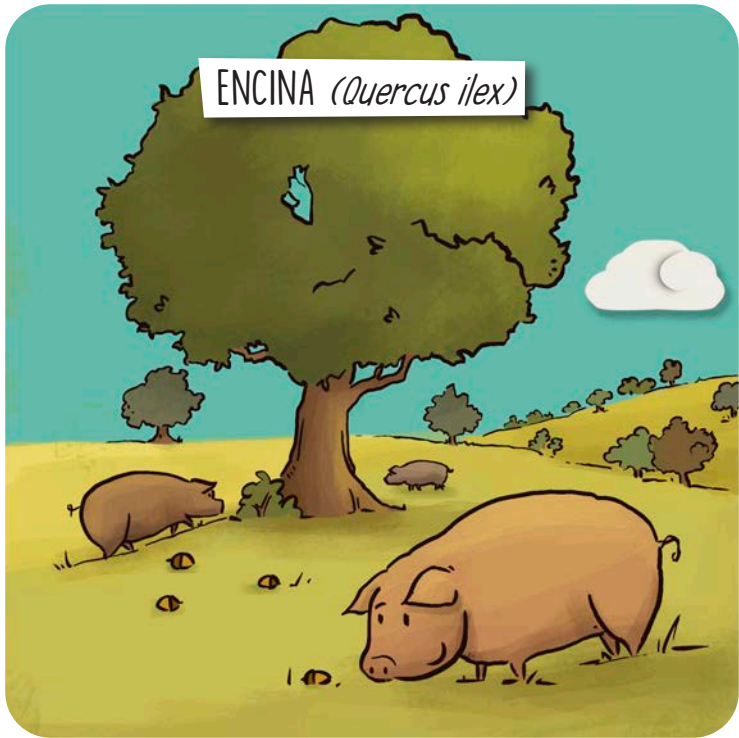

EL ENCINAR



PRIMER CICLO

Las encinas, son árboles de hojas perennes, ¿Qué significa eso?

Que sus hojas se mantienen todo el año vivas en el árbol y no se pierden en otoño.



SEGUNDO CICLO

¿Cuál es el fruto de la encina?

La bellota.



TERCER CICLO

Di un uso de la encina en la ganadería.

Su fruto sirve de alimento para los cerdos.



PARQUE NATURAL
SIERRA DE GRAZALEMA





PINSAPAR (*Abies pinsapo*)

PINSAPAR



PRIMER CICLO

¿Qué otro árbol conoces que se parezca al pinsapo?

El pino o el abeto.



SEGUNDO CICLO

¿Cuál es el fruto del pinsapo?

La piña.



TERCER CICLO

¿Por qué crees que el pinsapar de Grazales está protegido?

Porque es la mayor población de pinsapos en el sur de la península.



PARQUE NATURAL
SIERRA DE GRAZALEMA





BUITRERA



PRIMER CICLO

¿Dónde anidan los buitres leonados? ¿En zonas llanas o en zonas montañosas?

En zonas montañosas.



SEGUNDO CICLO

Los buitres leonados son aves carroñeras, por lo tanto, ¿de qué se alimentan?

De carroña (animales muertos).



TERCER CICLO

¿Cómo se clasifican los buitres leonados según su forma de reproducción?

Son animales ovíparos, se reproducen mediante huevos.



PARQUE NATURAL
SIERRA DE GRAZALEMA





LAS NUTRIAS



PRIMER CICLO

¿Las nutrias son animales acuáticos o terrestres?

Son animales acuáticos, aunque pueden moverse con facilidad en tierra.



SEGUNDO CICLO

¿Las nutrias son vivíparas, ovíparas u ovovivíparas?

Vivíparas, son animales mamíferos.



TERCER CICLO

La presencia de nutrias en un río, es un indicador de:

- Buen estado del río.
- Contaminación del río.

Buen estado del río.



PARQUE NATURAL
SIERRA DE GRAZALEMA



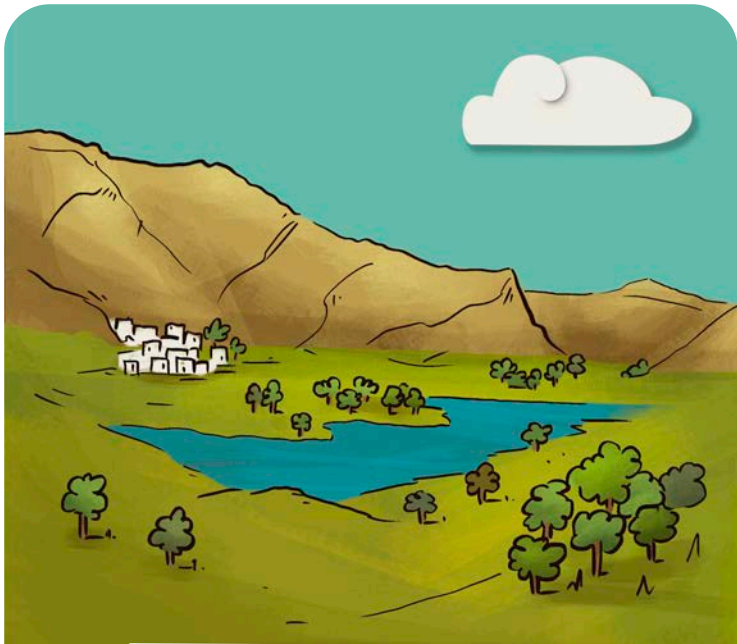

PARQUE NATURAL SIERRA DE GRAZALEMA

SIERRA DE GRAZALEMA



PRIMER CICLO

El Parque Natural de Grazalema,
¿es marítimo o terrestre?
Terrestre.



SEGUNDO CICLO

¿Para qué sirve un parque natural?
Para la protección de animales y plantas
y de su ecosistema.



TERCER CICLO

¿Qué otra figura de conservación conoces
además de los parques naturales?
Parque nacional, reserva, monumento natural,
paraje natural, parque periurbano, ...





MACHO

HEMBRA

CABRA MONTÉS



PRIMER CICLO

¿Qué diferencias observas entre la cabra montés macho y la hembra?

El tamaño de sus cuernos y el macho es más alto que la hembra.



SEGUNDO CICLO

¿Cuál es el hábitat de la cabra montés?

En bosques y zonas montañosas.



TERCER CICLO

Nombra un depredador natural de la cabra montés.

El lobo, el oso y las águilas.



PARQUE NATURAL
SIERRA DE GRAZALEMA



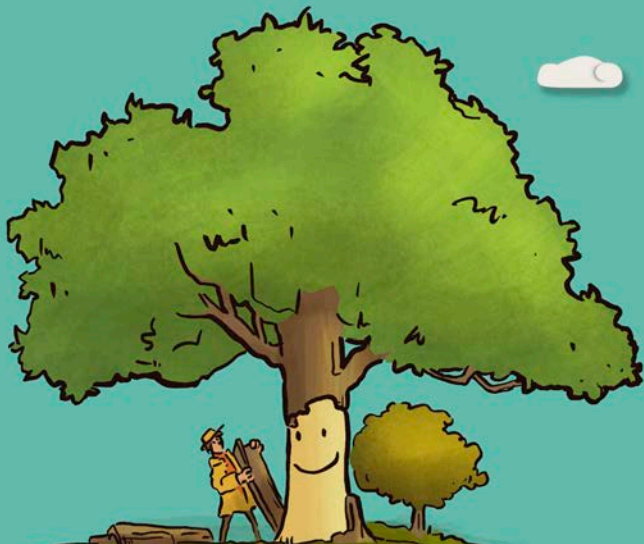

ALCORNOCUE (*Quercus suber*)

EL ALCORNOQUE



PRIMER CICLO

¿Qué materia prima se saca del alcornoque?

El corcho.



SEGUNDO CICLO

Nombra dos usos del corcho.

Tapones de botella, aislante para parques, en la construcción, joyerías, para hacer bolsos y monederos, ...



TERCER CICLO

El corcho es una materia prima natural y renovable, ¿Qué quiere decir?

Que es una materia que se obtiene directamente de la naturaleza y que es capaz de regenerarse.



PARQUE NATURAL
SIERRA DE GRAZALEMA



CASTILLO DE ZAHARA



CASTILLO DE ZAHARA



PRIMER CICLO

¿Qué usos se le puede dar a un pantano o embalse como el del dibujo?

Deportes acuáticos, riego, ...



SEGUNDO CICLO

¿Qué función podría desempeñar el castillo en esta localidad?

Defensa, vivienda, ...



TERCER CICLO

Nombra un producto típico de la sierra de Grazalema.

Quesos Payoyo, embutidos.



PARQUE NATURAL
SIERRA DE GRAZALEMA



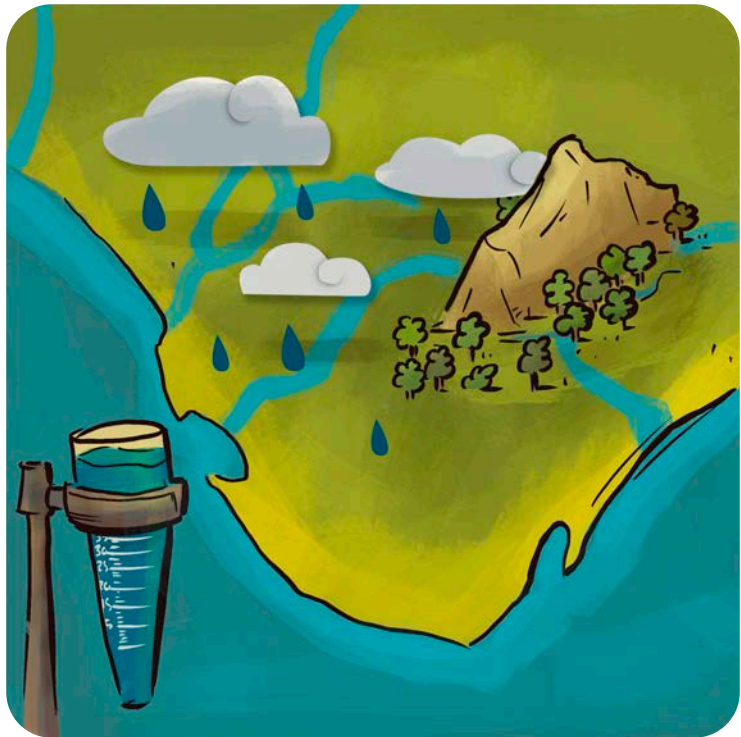

LA SIERRA



PRIMER CICLO

¿El clima en Grazalema es lluvioso o seco?

Lluvioso.



SEGUNDO CICLO

¿Para qué sirve el aparato que aparece en la imagen (pluviómetro)?

Es un instrumento para la recogida y medición de la precipitación (lluvia).



TERCER CICLO

¿A qué crees que se debe que Grazalema sea uno de los puntos más lluviosos de España?

La Sierra de Grazalema es la primera barrera montañosa que se encuentran las nubes cargadas de agua y procedentes del océano.

